

INSCRIPTIONS

Pour des raisons d'organisation, les inscriptions se font uniquement par coupon ci-joint

SERVICE ENFANCE JEUNESSE

131 rue des tourterelles

Adresse postale : 1 rue des grives musiciennes

16430 CHAMPNIERS

Téléphone : 05.45.69.28.80.



CENTRE DE LOISIRS
TOBOGGAN

Programme des vacances
Du 8 au 19 février 2010

Quelques réponses à vos questions ...

☞ Combien coûte une journée au centre de loisirs ?

Pour les allocataires de la CAF : le tarif est en fonction de votre Quotient Familial (QF).

Les aides de la Mutualité Sociale Agricole et des Comités d'Entreprise seront déduites sur présentation des bons ou d'une attestation.

QF	Forfait 8 heures	9 heures	10 heures	11 heures	12 heures
De 0 à 200	3,38 €	3,81 €	4,24 €	4,67 €	5,10 €
De 201 à 400	3,38 €	3,81 €	4,24 €	4,67 €	5,10 €
De 401 à 600	4,74 €	5,33 €	5,92 €	6,51 €	7,10 €
De 601 à 800	5,76 €	6,48 €	7,20 €	7,92 €	8,64 €
De 801 à 1000	6,09 €	6,85 €	7,61 €	8,37 €	9,13 €
De 1001 à 1200	6,42 €	7,22 €	8,02 €	8,82 €	9,62 €
De 1201 à 1400	6,77 €	7,61 €	8,45 €	9,29 €	10,13 €
De 1401 à 1600	7,11 €	8,00 €	8,89 €	9,78 €	10,67 €
De 1601 à 1800	7,79 €	8,76 €	9,73 €	10,70 €	11,67 €
De 1801 à +	8,12 €	9,14 €	10,16 €	11,18 €	12,20 €
Hors régime général (artisans...)	6,67 €	7,61 €	8,45 €	9,29 €	10,13 €
Hors cdc Braconne	23,85 €	25,88 €	27,91 €	29,94 €	31,97 €

☞ Comment inscrire mon enfant ?

En retournant le coupon d'inscription, dûment rempli à TOBOGGAN.

Le dossier d'inscription municipal doit être obligatoirement retourné dûment rempli auprès du service avant tout accueil au centre.

Toute absence non justifiée sera facturée conformément à l'inscription.

Les justificatifs acceptés sont :

- le certificat médical pour enfant malade.
- le justificatif de l'employeur pour modification d'horaires.

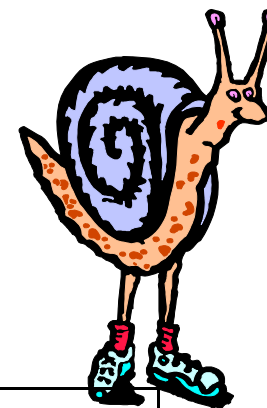

*Pour tous les enfants
à partir de 3 ans.*

*Toutes les informations
sur le site internet
de la mairie :
www.mairie-champniers.fr.*



Le Centre.

Le centre de loisirs est situé à coté de l'école de Puy de Nelle. Il est implanté près d'un bois très propice aux jeux de plein-air et à la balade. Le centre est animé par une équipe responsable et expérimentée prête à répondre aux attentes des enfants et des parents.

Horaires.

Le centre est ouvert de 7 H 00 à 19 H 00. Les enfants doivent être présents avant 9 H 30. Un en-cas est prévu lors de l'accueil et le déjeuner est à 12 H 00. Le repas est suivi d'un temps calme avant la reprise des activités. Le goûter est à 16 H 30. Les parents qui le désirent peuvent venir chercher les enfants à partir de 17H00.

Projet

La technique du papier mâché offre des possibilités infinies! Cette année, les enfants de Toboggan pourront découvrir cette technique des plus étonnantes. Grâce à une certaine « conscience écologique » qui prône le recyclage et l'économie d'énergie, le papier mâché est jour après jour remis à l'honneur. Alors, que vous soyez « branché », « écolo » ou que vous ayez tout simplement envie de vous fabriquer une petite création, n'hésitez pas, le papier mâché est fait pour vous.

COUPON D'INSCRIPTION TOBOGGAN

Madame, Monsieur :
 N° Rue :
 Tel :
 Code : Localité :

Je désire inscrire mon (mes) enfant(s), nom prénom et âge:

Signature des parents,

Cochez les cases : **M** = matin, **R** = repas, **AP** = après-midi.

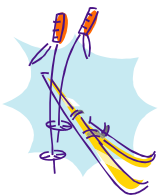

Lun 8/02			Mar 9/02			Mer 10/02			Jeu 11/02			Ven 12/02		
M	R	AP	M	R	AP	M	R	AP	M	R	AP	M	R	AP

Lun 15/02			Mar 16/02			Mer 17/02			Jeu 18/02			Ven 19/02		
M	R	AP	M	R	AP	M	R	AP	M	R	AP	M	R	AP

Lun 8/02	Mar 9/02	Mer 10/02	Jeu 11/02	Ven 12/02	Lun 15/02	Mar 16/02	Mer 17/02	Jeu 18/02	Ven 19/02
Activité créative	Chants	Cuisine : Gâteaux au chocolat	Sortie : Balade à Frégeneuil	Activité créative	Décoration de la salle : Thème du carnaval	Sortie : Poney Domaine des eaux claires	Sortie : La Braconnne	Déguisement : Masques de Masques de	Déguisement : Masques de carnaval (2)
Jeu de motricité	Jeu du dé	Activité créative	Chaise musicale	Jeu : L'œuf à dit	Jeu d'imitation	Cuisine : crêpes	Jeu du kangourou	Jeu : L'œuf à dit	Concours du plus beau masque de carnaval
Jeu de ballons	Jeu du parachute	Activité créative : Création d'un conte	Activité créative : Création d'un conte	Jeu d'imitation	Déguisement : Masques de carnaval (1)	Modelage : Clown (1)	Cuisine : pancakes	Peinture : Clown (2)	Jeu de ballons
Activité créative : Création d'un conte	Jeu sensoriels	Jeu musicaux	Jeu musicaux	Activité créative : Finition du conte	Parcours du mini combattant	Sortie : Poney Domaine des eaux claires	Déguisement : Masques de carnaval (2)	Jeu de relais	Concours du plus beau masque de carnaval
Cuisine : Cookies	Création d'un livre de cuisine (1)	Cuisine : Brownies	Cuisine : Brioches aux pépites de chocolat	Cuisine : Gâteaux au chocolat	Sortie : Z. des Montagnes hockey	Déguisement : Masques de carnaval (2)	Cuisine : Petits fours	Déguisement : Masques de	Jeu de ballons
Sortie : CGR d'Angoulême	Sortie : Z. des Montagnes Jeu de stratégie	Jeu de balles	Sortie : Z. des Montagnes Initiation Rugby	Création d'un livre de cuisine (2)	Déguisement : Masques de carnaval (1)	Décoration du réfectoire	Sortie : Bowling	Jeu de balles	Concours du plus beau masque de carnaval
Sortie : Bowling	Jeu sportif : The maple leaf flag	Sortie : Z des Montagnes Badminton	Jeu sportif : Initiation hockey	Jeu sportif : Crazy soccer	Sortie : CGR d'Angoulême	Projet : Création masques sur le thème du carnaval de rio			
Cuisine : muffins	Activité créative	Activité créative : Mini skieur	Jeu sportif : Oof ball	Activité créative : Carte de Saint Valentin					Concours du plus beau masque de carnaval

3 à 4 ans

4 à 5 ans

6 à 8 ans

9 à 13 ans